



Personería Jurídica N° C5770-352427 I.G.J.

Afiliada a:  
Comité Olímpico Argentino  
Confederación Argentina de Deportes  
Confederación Sudamericana de Canoas y Kayaks  
Confederación Panamericana de Canoas  
International Canoe Federation



## FEDERACIÓN ARGENTINA DE CANOAS COMISIÓN DE MARATÓN

Domicilio Legal:  
Juncal 1662 C1062ABV Ciudad Autónoma de Buenos Aires - Argentina  
Oficina: Pista Nacional de Remo y Canotaje, Camino de los Remeros S/N, Tigre  
Buenos Aires - Argentina  
Dirección postal: Av. Cazón 1140 / C.C.N° 14 / (1648) Tigre (Bs. As.) / Argentina  
E-mail: secretaria@canotaje.org.ar      Página web: www.canotaje.org.ar



Gualeguaychú, 01 de marzo de 2023

**Sres. Presidentes de Clubes asociados a la Federación  
Argentina de Canoas, Sres. Delegados  
Sres. Entrenadores  
PRESENTES**

La Comisión de Maratón de la Federación Argentina de Canoas y el Club Regatas Gualeguaychú, de la ciudad de Gualeguaychú, Entre Ríos, amplían información sobre la Prueba Selectiva Nacional de Maratón que se realizará los días 17, 18 y 19 de marzo de 2023 en la "Playa del Puente" de dicha ciudad.

### **UBICACIÓN:**

Se adjunta link con la ubicación del evento:

[Playa del Puente](#)

[011 2321-8192](tel:01123218192)

## **COSTO INSCRIPCIÓN:**

El costo es de \$6000 (seis mil pesos) por participante, para todas las categorías (cadetes, junior, senior, máster). El valor de la inscripción incluye seguro del competidor y refrigerio. -Limite de inscripción 10/03/2023 por intermedio de la plataforma WEB de F.A.C.-

## **DATOS CUENTA BANCARIA:**

El pago de las inscripciones podrá hacerse únicamente por depósito o transferencia bancaria a la siguiente cuenta:

**ICBC**

**CLUB REGATAS**

**CUIT: 0030711410194**

**CTA. CTE. PESOS N° 0886/02001069/26**

**CBU N° 01508862/02000001069264**

Una vez efectuado el pago se debe enviar el comprobante por correo electrónico a:

[secretariacrgchu@gmail.com](mailto:secretariacrgchu@gmail.com) y a [tesoreria@canotaje.org.ar](mailto:tesoreria@canotaje.org.ar) indicando el número de inscriptos y el club al cual pertenece.

## **ALOJAMIENTOS:**

Se anexa la página de Turismo de Gualeguaychú, donde se podrá ver el listado de hoteles, hospedajes y otras alternativas de alojamiento.

- <https://www.gualeguaychu.tur.ar/alojamiento/>

Otra alternativa es la vecina localidad de Pueblo General Belgrano, a 5 km de la ciudad de Gualeguaychú. En el siguiente enlace se podrá ver el listado de cabañas y complejos de hospedaje disponibles.

- <https://www.turismopueblobelgrano.gob.ar/alojamiento/>

## **DORMIS CLUB REGATAS:**

El Club Regatas cuenta además con 10 dormis. (Camas con colchones y almohadas)

Abajo: 4 camas, con microondas y heladera

Arriba: 6 camas

Por reservas: [secretariacrgchu@gmail.com](mailto:secretariacrgchu@gmail.com)

#### **REFRIGERIO:**

Se les otorgará como refrigerio a los competidores: cereal, fruta, agua, jugo.

#### **LOGÍSTICA:**

En el lugar del evento se dispondrá un espacio para los trailers, sobre el lado izquierdo de dicha playa.

Se dispondrá de un muelle para embarque y desembarque.

Se instalarán baños químicos, además de los que cuenta el predio.

#### **RECORRIDO:**

El recorrido establecido cuenta con una distancia total aprox. De 3.7 km.

El mismo se realizara en sentido HORARIO.

Largada, llegada y acarreo se establece en **“La playa del Puente”**.

El acarreo será sobre arena, con una longitud de aprox. 150 mts.

Los giros estaran especificados con por lo menos TRES (3) boyas visibles.

La largada y llegada queda establecida entre la linea imaginaria entre la playa (mesa de Control) y una boya visible.

Cumplida la última vuelta completa en cada categoría, luego del acarreo, deberá completar la vuelta corta de aprox. 600 mts.-

El recorrido de la distancia SHORT RACE serán DOS (2) vueltas completas de 1,5 km cada una, con DOS (2) acarreos, y UNA (1) vuelta corta de 600 mts.-

**DISTANCIA ESTANDAR (3.7 km. - Vuelta Corta 600 mts.-)**

CATEGORIA	VUELTAS LARGAS	ACARREOS	VUELTA CORTA
K1 y K2 Junior Damas C1 y C2 Junior varones K1, C1 y K2 MASTER	5	4	1
K1 Sub 23 Damas K1 y K2 Junior Varones	6	5	1
K1 y K2 Senior Damas K1 Sub23 Varones	7	6	1
K1 y K2 Senior Varones	8	7	1

**SHORT MARATON (1.5 km. - Vuelta Corta 600 mts.-)**

CATEGORIA	VUELTAS LARGAS	ACARREOS	VUELTA CORTA
LIBRE	2	2	1

**Se adjuntan al presente PDF con los mapas de recorrido**

Sr. Roberto Palacios  
Presidente

Club Regatas Gualeguaychú  
03446-15559988

## **RECORRIDO – SELECTIVO 2023 – GUALEGUAYCHU**

El recorrido establecido cuenta con una distancia total aprox. De 3.7 km.  
El mismo se realizara en sentido HORARIO.

Largada, llegada y acarreo se establece en **“La playa del Puente”**.

El acarreo será sobre arena, con una longitud de aprox. 150 mts.

Los giros estaran especificados con por lo menos TRES (3) boyas visibles.

La largada y llegada queda establecida entre la linea imaginaria entre la playa (mesa de Control) y una boya visible.

Cumplida la última vuelta completa en cada categoría, luego del acarreo, debera completar la vuelta corta de aprox. 600 mts.-

El recorrido de la distancia SHORT RACE serán DOS (2) vueltas completas de 1,5 km cada una, con DOS (2) acarreos, y UNA (1) vuelta corta de 600 mts.-

### **DISTANCIA ESTANDAR (3.7 km. - Vuelta Corta 600 mts.-)**

<b>CATEGORIA</b>	<b>VUELTAS LARGAS</b>	<b>ACARREOS</b>	<b>VUELTA CORTA</b>
K1 y K2 Junior Damas C1 y C2 Junior varones K1, C1 y K2 MASTER	<b>5</b>	<b>4</b>	<b>1</b>
K1 Sub 23 Damas K1 y K2 Junior Varones	<b>6</b>	<b>5</b>	<b>1</b>
K1 y K2 Senior Damas K1 Sub23 Varones	<b>7</b>	<b>6</b>	<b>1</b>
K1 y K2 Senior Varones	<b>8</b>	<b>7</b>	<b>1</b>

### **SHORT MARATON (1.5 km. - Vuelta Corta 600 mts.-)**

<b>CATEGORIA</b>	<b>VUELTAS LARGAS</b>	<b>ACARREOS</b>	<b>VUELTA CORTA</b>
LIBRE	<b>2</b>	<b>2</b>	<b>1</b>

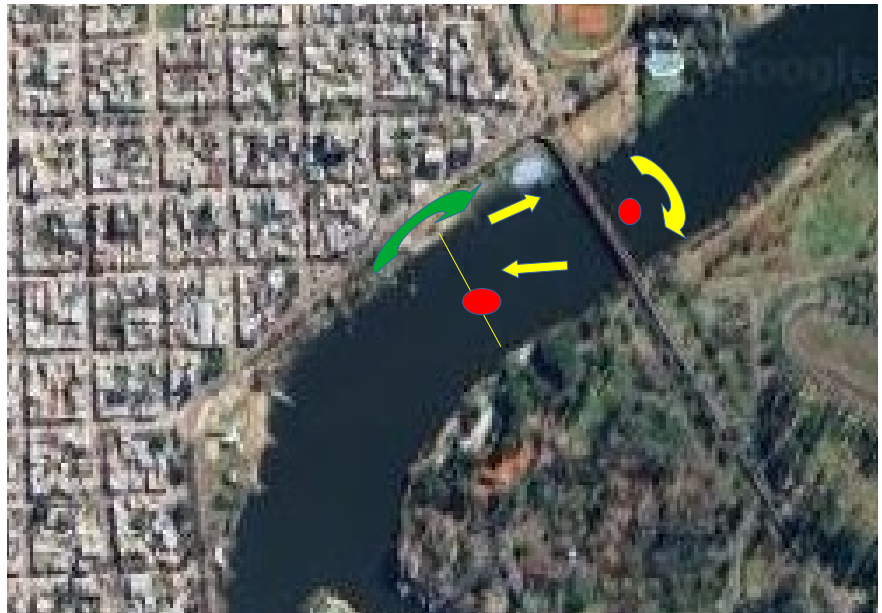

SHORT RACE:

